

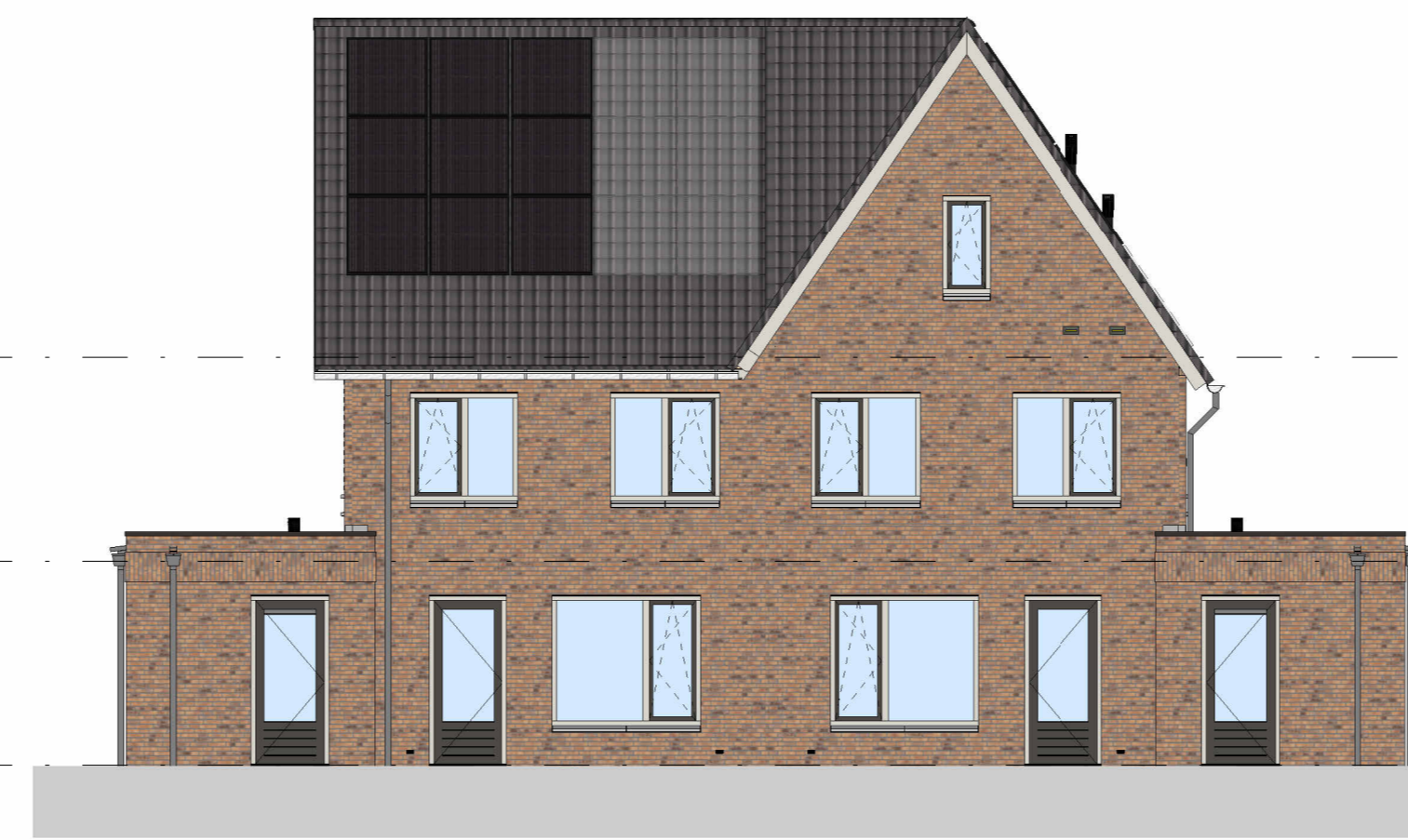

Voorgevel
1 : 100



Linkerzijgevel
1 : 100



Achtergevel
1 : 100



Rechterzijgevel
1 : 100

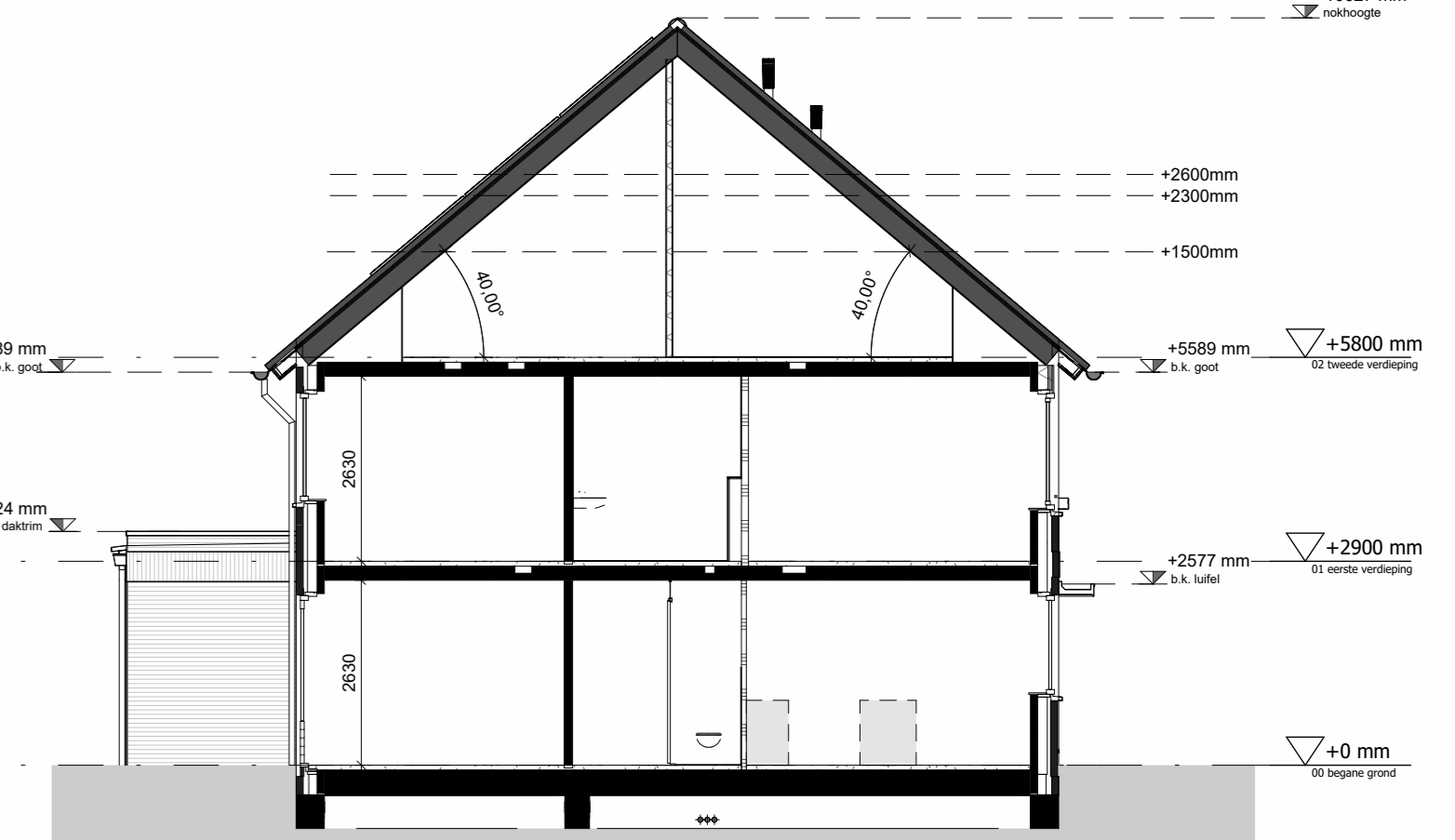

Doorsnede A-A
1 : 100



Begane grond
1 : 50



Eerste verdieping
1 : 50

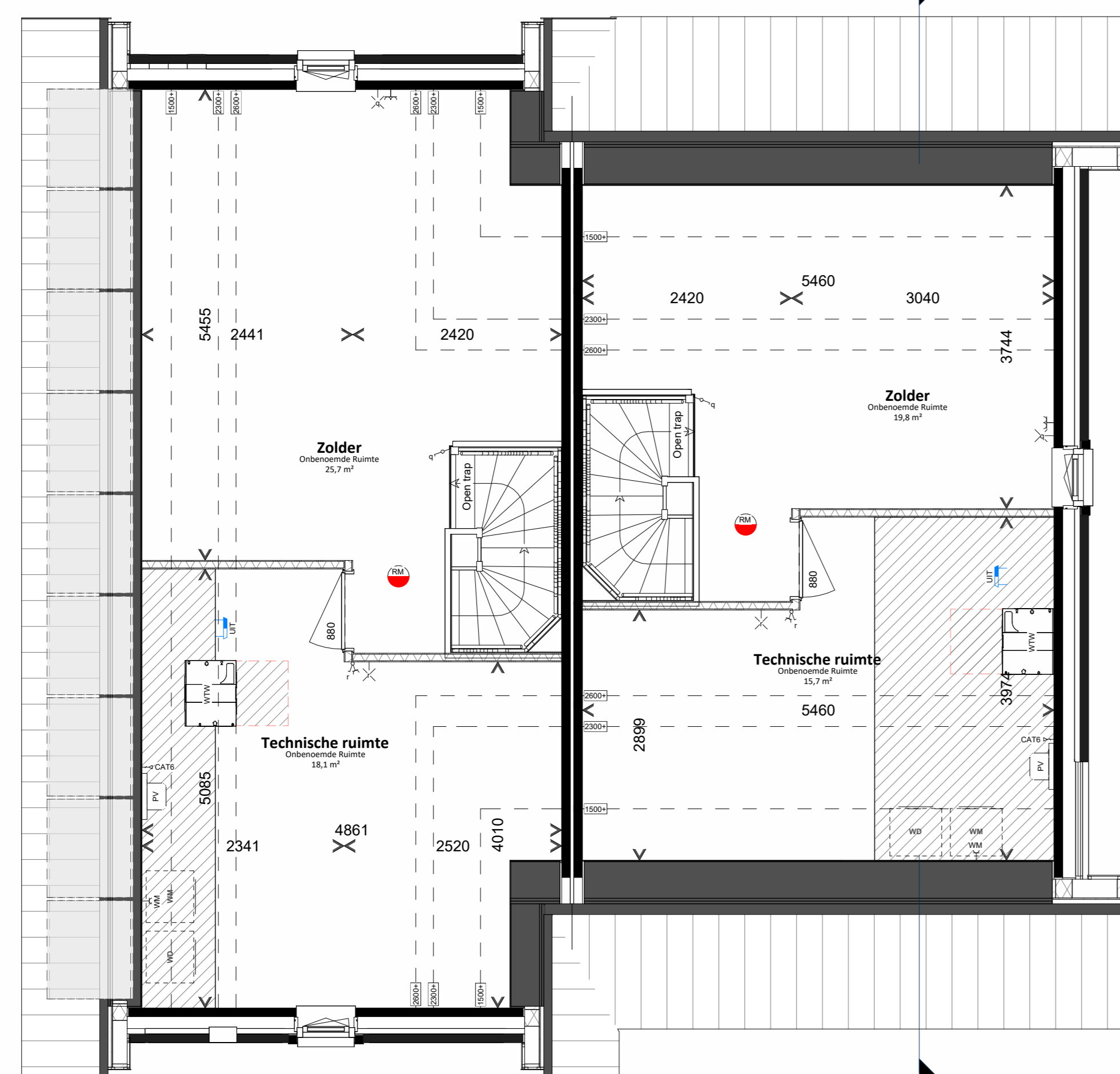

Tweede verdieping
1 : 50

- Renvooi installatie**
- Thermostaat
 - Bediening ventilatie
 - Ventilatieventiel afvoer
 - Ventilatieventiel inblaas
 - Ventilatieventiel
 - Buitenkraan
 - Buitenkraan incl. schrobrut
 - Elektrische radiator
 - Vloerverwarming
 - Vloerverwarming verdeler
- Renvooi elektrisch**
- Wandcontactdoos enkel
 - Wandcontactdoos dubbel
 - Beldrukker
 - Belschel
 - Schakelaar enkel
 - Schakelaar serie
 - Schakelaar wissel
 - Schakelaar met wandcontactdoos
 - Centraal aardingspunt
 - Wandlichtpunt
 - Plafondlichtpunt
 - Rookmelder
 - CAT 6 kabel in 1 bus afgemonteerd
- Renvooi bouwkundig**
- Buitenmuur
 - Woningsscheidende muur
 - Lichte scheidingswanden
 - Hemelwaterafvoer
 - Ventilatorooster
 - Mos sedum dak
 - Gekrijstreepte verbijfsgebied l.b.v. equivalente daglichtoppervlakte
 - Verlaagd plafond
 - Vogelvlid
 - Nestkast vleermuis
 - Nestkast gierzwaluw
 - Binnendeur
 - deurbreedtes in mm
 - dB = geluidswand
 - Instalatie-zone

Aan deze artist impression kunnen geen rechten worden ontleend. Indeling keuken indicatief, leidingwerk conform nulmeting. U kunt kiezen uit de basisavaring, waarbij eventueel nog gecombineerd kan worden met enkele opties. Op basis van uw wensen zal een individuele tekening worden gemaakt, de verdeelindeling kan hierdoor eventueel ook wijzigen. Daarbij is het mogelijk dat de door u gewenste combinatie nader bekeken moet worden op ontwerptechnische, bouwbesluit technische en installatietechnische uitgangspunten. Het aantal, de positie en de formaten van de zonnepanelen is indicatief en kan per woning verschillen. Dit heeft mede te maken met de oriëntatie van de woningen ten opzichte van de zon, het type woning (vrijstaande, hoek- of tussenvoering). Het definitief aantal panelen wordt in een later stadium berekend conform de eisen van het besluit bouwwerken leefomgeving.

De aangegeven materialen en maatvoering zijn indicatief. In werkelijkheid kunnen (geringe) afwijkingen vanvarwe, bouwwijze, stabiliteit en/of voorschrijven van overheidswege op nutsbedrijven mogelijk zijn, zonder dat hier rechten aan ontleend kunnen worden.

Kreekpark De Lanen,
Wilnis
Plattegronden, Gevels en Doorsneden
Bouwnummer 08 - 09

