

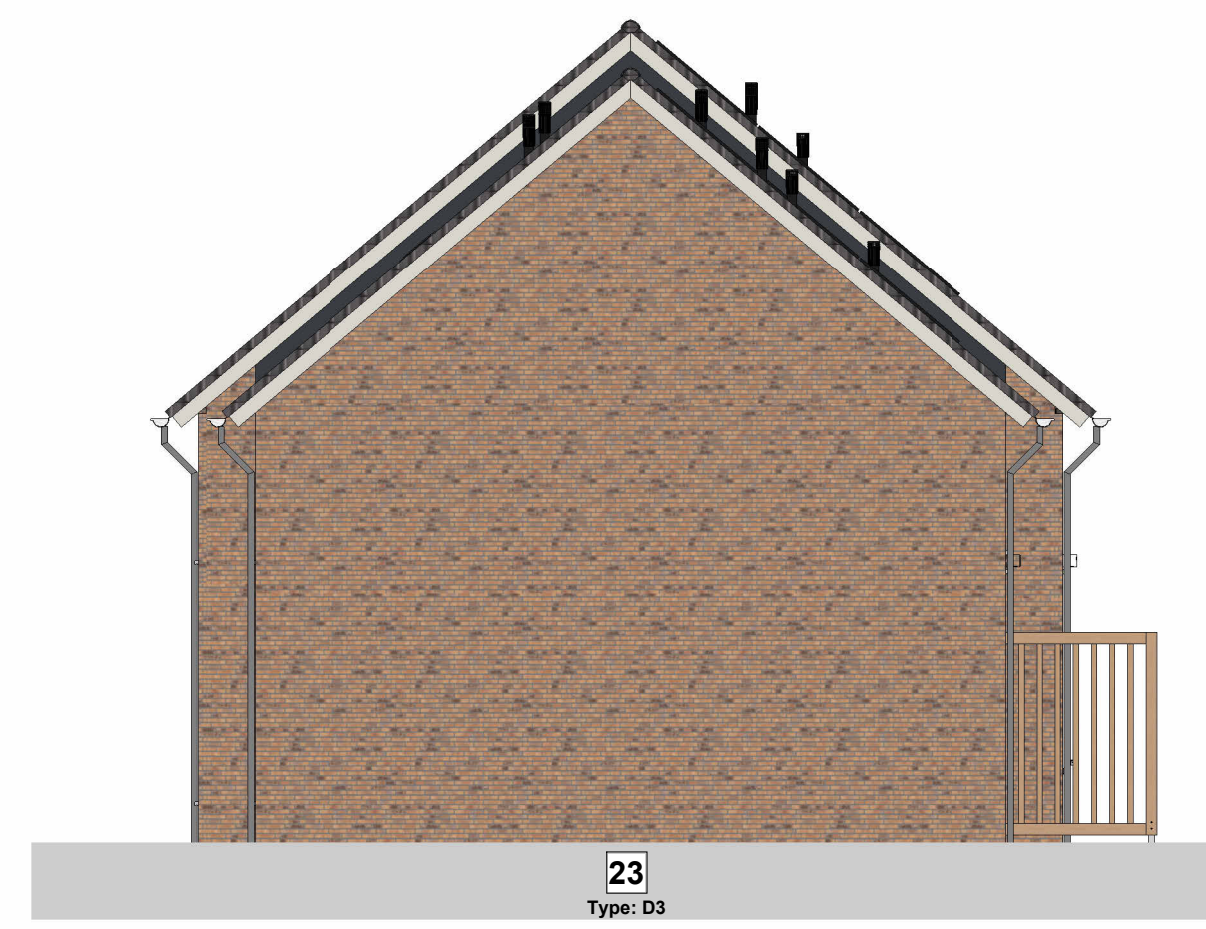

Voorgevel
1 : 100



Linkerzijgevel
1 : 100



Achtergevel
1 : 100



Rechterzijgevel
1 : 100

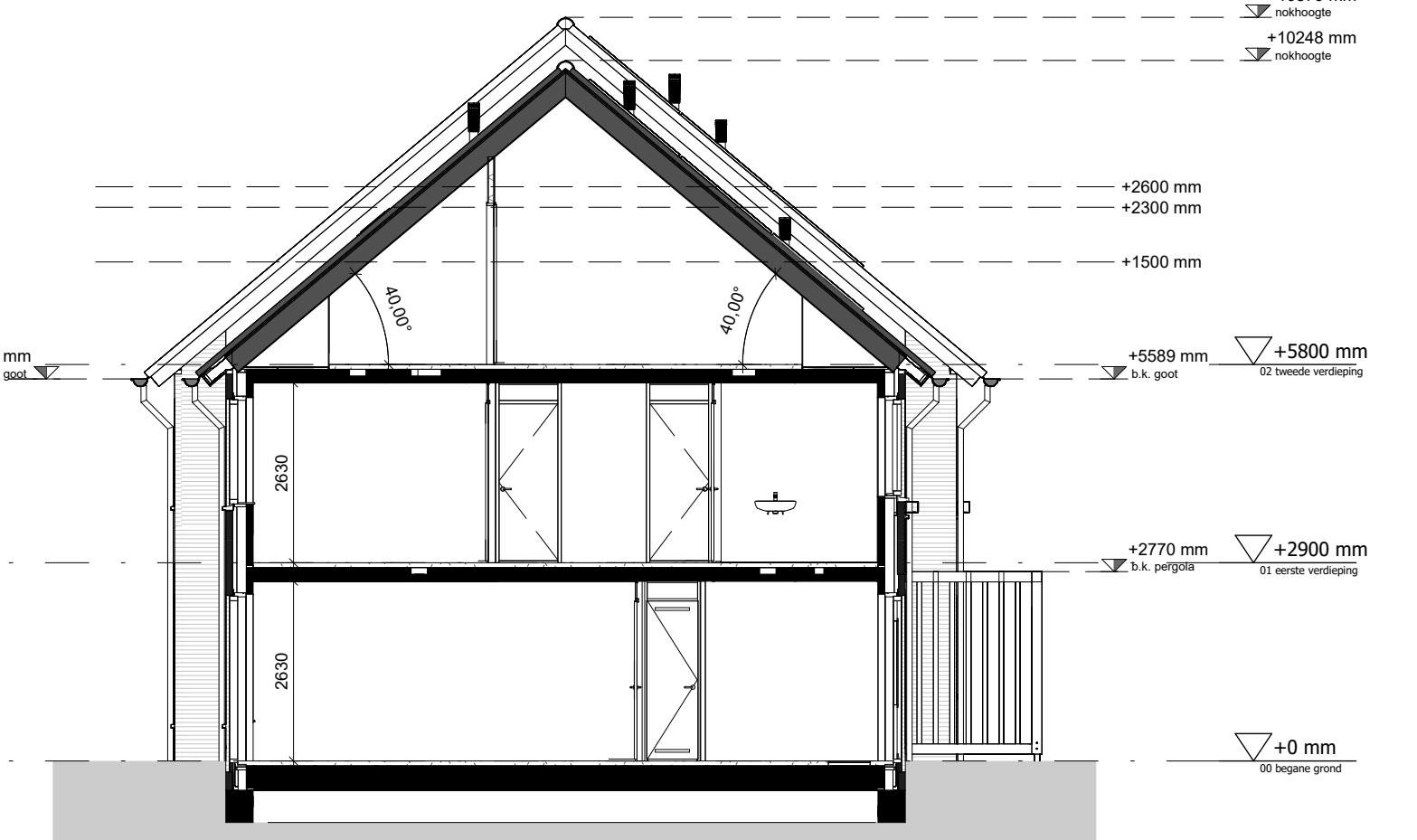

Doorsnede A-A
1 : 100



Begane grond
1 : 50

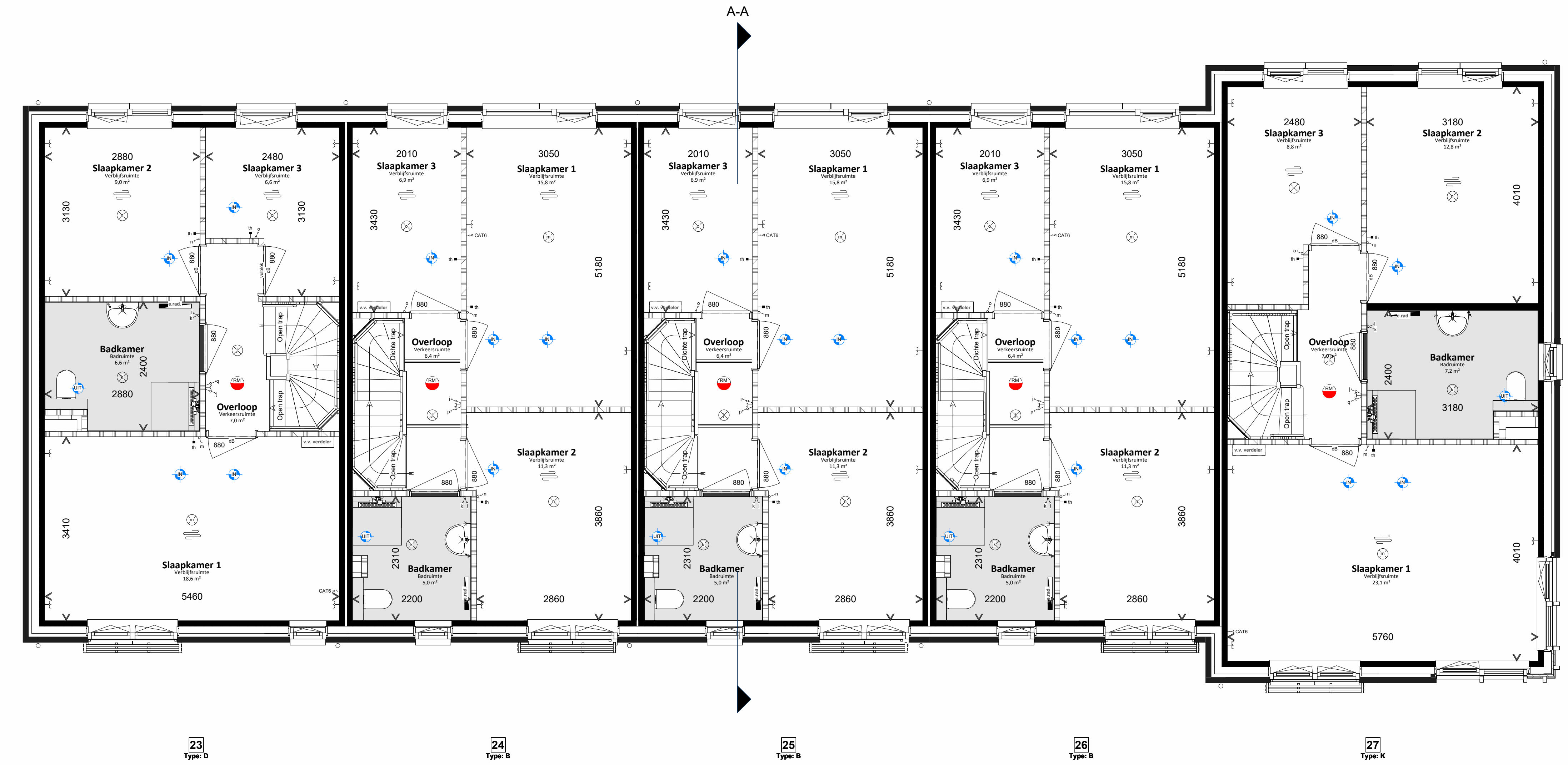

Eerste verdieping
1 : 50

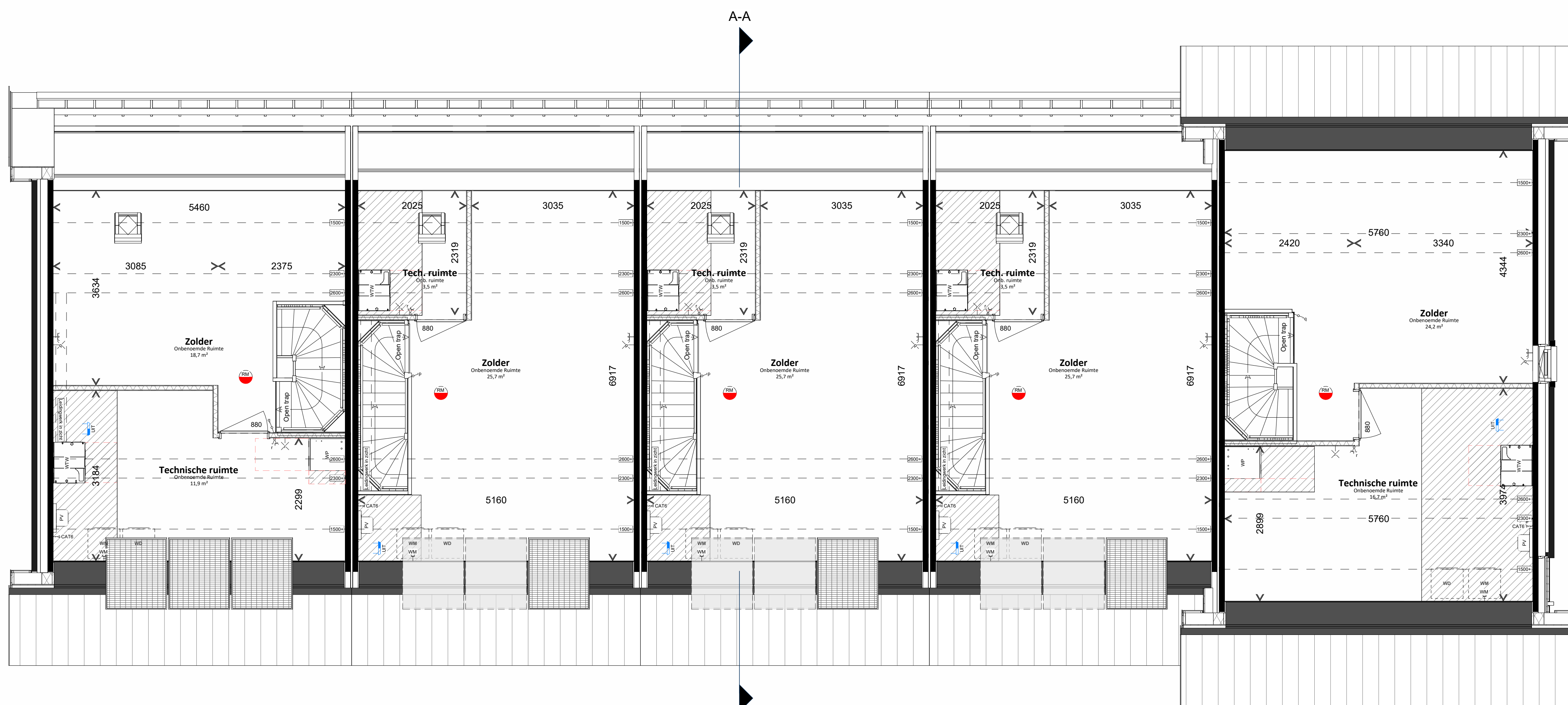

Tweede verdieping
1 : 50

- Renvooi installatie**
- Thermostaat
 - Besleising ventilatie
 - Ventilatieventiel afvoer
 - Ventilatieventiel inblaas
 - Ventilatieventiel
- Renvooi elektrisch**
- Wandcontactdoos enkel
 - Wandcontactdoos dubbel
 - Beldrukker
 - Belschel
 - Schakelaar enkel
 - Schakelaar serie
 - Schakelaar wissel
 - Schakelaar met wandcontactdoos
 - Centraal aardingspunt
- Renvooi bouwkundig**
- Buitermuur
 - Woningsscheidende muur
 - Lichte scheidingswanden
 - Hemelwaterafvoer
 - Ventilatorrooster
 - Mos sedum dak
 - Gelokaliseerde verlichtingsgebied t.b.v. equivalente daglichtopvang
 - Verlaagd plafond
- Opstelplaats:**
- PV Omvormer PV-panelen
 - WM Wasmachine
 - WD Wasdroger
 - WTW Warmterugwinnings unit
 - WP Wärmepomp
- Wandcontactdoos**
- Wandlichtpunt
 - Plafondlichtpunt
 - Rookmelder
 - CAT 6 kabel in 1 bus afgemonteerd
- Verlaagd plafond**
- Vogelgids
 - Nestkast vleermuis
 - Nestkast gerzwaluw
 - Binnendeur
 - deurbreedtes in mm
 - d = gekildwerend
 - Installatie-zone

Kreekpark De Lanen,
Wilnis
Plattegronden, Gevels en Doorsneden
Bouwnummer 23 - 27

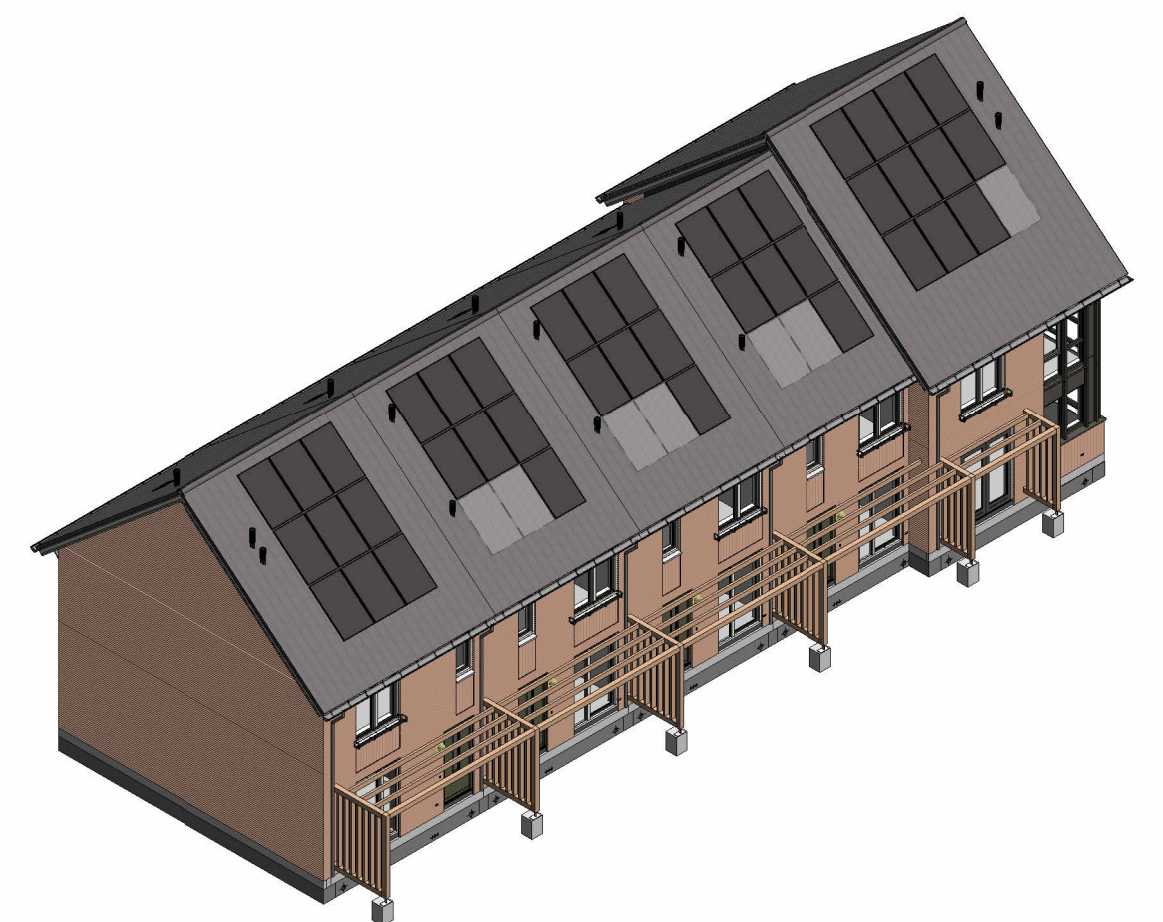

Aan deze artist impression kunnen geen rechten worden ontleend. Inhouding kruiken indicatief, leidingwerk conform ruiterkening. U kunt kiezen uit de basisvoering, waarbij eventueel nog gecombineerd kan worden met enkele opties. Op basis van uw wensen zal een individuele tekening worden gemaakt, de gevelindeling kan hierdoor eventueel ook wijzigen. Daarbij is het mogelijk dat de door u gewenste combinatie niet te realiseren is. Het aantal, de positie en de formatie van de contactpunten is indicatief en kan per woning verschillen. Dit heeft mede te maken met de oriëntatie van de woningen ten opzichte van de zon, het type woning (vrijstaande, hoek- of tussenwoning). Het definitief aantal panelen wordt in een later stadium berekend conform de eisen van het besluit bouwwerken leefomgeving.

De aangegeven materialen en maatvoering zijn indicatief. In werkelijkheid kunnen (geringe) afwijkingen vanwege bouwwijze, stabiliteit en/of voorschriften van overheden mogelijk zijn, zonder dat hier rechten aan ontleend kunnen worden.